焼肉笑家 宅配＆TAKE OUT メニュー

佐賀牛 さがぎゅう 焼肉屋の肉弁当

WAGYU JAPANESE BEEF

①

②

③

④

⑤

⑥

⑦

⑧

⑨

⑩

⑪

⑫

☆全て税込み価格です。① 佐賀牛焼肉弁当 ￥800 ② ネギ塩牛タン弁当 ￥900
③ 佐賀牛極上贅沢カルビ弁当 ￥1800 ④ 牛タン弁当 ￥800
⑤ 佐賀牛すき焼き弁当～温玉付き～ ￥1000 ⑥ 和牛上ハラミ弁当 ￥1500
⑦ 和牛ホルモン弁当 ￥800 ⑧ 佐賀牛カルビ弁当 ￥1100
⑨ 並ハラミ弁当 ￥1000 ⑩ ネギ塩豚バラ弁当 ￥700 ⑪ 和牛ゴロゴロ焼きめし ￥600
・ご飯大盛・特盛変更 ＋￥50 ・白ご飯 ➜ 和牛焼きめしに変更 ＋￥100 ⑫和牛温玉焼きめし ￥700

当日ご注文 OK 11時（受付開始）～20時（最終受付）

お弁当3個ご注文から宅配させていただきます！！（おかずのみは￥100引き）

配達範囲 **佐賀市内**（大和・諸富・千代田・久保田・川副地区も大歓迎）

※一部宅配できない場合もございます。 ※前日までにご連絡いただければ指定のお時間にお持ちできます
※地区や時間帯によっては配達には1時間ほどお時間いただく場合がございます。

まずはお電話下さい 焼肉笑家

佐賀地区お弁当専用ダイヤル **080-3903-0253**

TAKE OUT 〒840-0804 佐賀県佐賀市神野東3丁目7-20 笑家 こうの店

昼も夜もおうちでわらおうや🌈
一生一緒にわらおうや😊

柳川店

焼肉 笑家

TAEK OUT
テイクアウト

通常営業で未発売の商品をテイクアウトでご準備しました。
どれもボリューム満点でお腹と心も満たされる事間違いなし!!

・事前予約していただければスムーズにご準備できます。

お昼～20:00　ご予約承っております!!

柳川店　0944-73-2919

No.① 🐃
佐賀牛極上カルビ丼
¥1500

スタジアムグルメで毎試合完売の
大人気の一品!!
お家でちょっとした贅沢を…❤

No.② 🐃
やわらかハラミ丼
¥1200

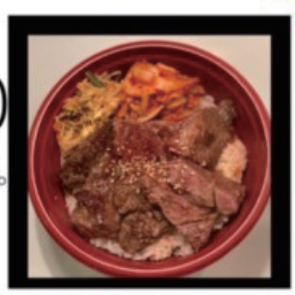

弾力のあるハラミがたまらない。

No.③ 🐃
佐賀牛焼肉丼
¥1000

焼肉の定番カルビをオリジナル
のタレで仕上げました。

No.④ 🐃
佐賀牛ビビンバ丼
¥700

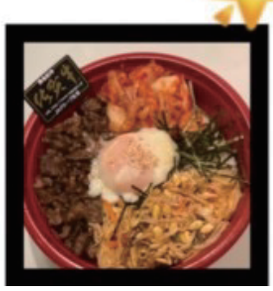

佐賀牛たっぷりとろーり温
玉のオリジナルビビンバ。

No.⑤ 🐓
びっくり旨塩からあげ丼
¥650

大きくて柔らかジューシーなからあげ。

今日は蓋がしまるかな…？！

No.⑥ 🐓
伝説のとりマヨ丼
¥700

笑家伝説メニューが丼になって復活！

No.⑦ 🐓🔥
トロトロチーズタッカルビ丼
¥800

ピリ辛ダレとチーズの相性抜群❤

No.⑧ 🐖
国産ネギ塩豚バラ丼
¥700

豚バラ肉と絶妙な塩ダレ。
やみつき間違いなし!!

No.⑨ 🐃
和牛ホルモン丼
¥700

ホルモン好きにはたまらない。

No.⑩ 🐃
ゴロゴロ和牛の焼飯
¥600

和牛をたっぷり使った絶品の焼飯。