＼2年ぶりに復活!!あの宝探しがかえって来た！／

サガン鳥栖×宝探し

サガントスナゾトキミッション

駅スタに眠る勝利のクリスタル

ウィントスと一緒に
宝の地図を解読し
宝箱を探そう！！

2020年11月3日（火・祝）

明治安田生命J1リーグ第26節 名古屋グランパス戦当日

開催時間	10:00～13:00（受付時間：10:00～12:30）
開催場所	駅前不動産スタジアム周辺
参加費用	300円（先着1,000名）※小学生以上対象
受付場所	北入口広場チケット引換所横特設ブース

sagantosu

リーグ戦翌日よる７時００分

SAGAN TO STREAM
サガントストリーム

新型コロナウイルス感染症の影響で前例なき事態の中、サポーターの皆様と一緒にこの難局を乗り越えていくべく、サガン鳥栖では東光商事株式会社さまにご協賛いただき、バーチャル演出事業を幅広く手掛けるシンユニティグループ(SYMUNITY GROUP)さまご協力のもと、サポーターの皆様とWebを通して繋がる企画「Sagan to Stream(サガントストリーム)」をライブで配信しております。
有料配信となった第19回目の10月26日(月)はMCに上杉あずささんを迎え、トップチームから守田達弥選手が登場。
オンラインゲストとして高橋秀人選手が出演し、選手たちの普段見ることができない素顔や裏話を披露してくれました。また、守田選手のスーパーセーブ集も配信され、ご視聴いただいた皆様と楽しい時間を過ごしました。
第20回目となる11月4日(水)のゲストは11月3日(火・祝)の午前11:00に発表予定です。
是非、皆様のご参加と熱き声援をお待ちしております。

詳細はコチラ↓

※パソコンでご視聴の上、スマートフォンよりコメント機能の使用を推奨させていただきます。
※2020明治安田生命J1リーグでホームゲーム、アウェイゲーム問わず試合翌日に配信予定です。

TOKO SHOJI CO.,LTD.

アカデミー情報

サガン鳥栖U−18

【公式戦 試合結果】

サガン鳥栖U-18、第32回九州クラブユースサッカーU-18選手権大会 優勝！ 2020.11.2 時点

10月24日(土)大分トリニータとの第32回九州クラブユースサッカーU-18選手権大会 準決勝、終始攻勢に出るサガン鳥栖。中野伸哉選手のコーナーキックから安藤寿岐選手がボレーで決めて先制。更に勢いに乗り、中野選手と相良竜之介選手が追加点を奪います。相手に1点返されますが、交代出場の石原央羅選手がダメ押しゴールを決めて4−1の快勝。続く11月1日(日)アビスパ福岡との決勝は、序盤にピンチもありましたが、すぐにペースを掴んで試合を進めるサガン鳥栖。ゴール前でのチャンスに兒玉澪王斗選手が先制点を奪うと、コーナーキックのこぼれ球を西村洸大選手が豪快に決め2−0で前半を折り返します。後半もコーナーキックから岡英輝選手が打点の高いヘディングで3点目。相手に1点を返されますが、またしてもセットプレーからチャンスをつくると、こぼれ球に反応した岡選手がこの日2ゴール目を決め4−1で試合終了。九州大会優勝を飾ることができました。

第32回九州クラブユースサッカー U-18 選手権大会 準決勝

10/24(土)

サガン鳥栖 U−18 **4(2-0, 2-1)1** 大分トリニータ

[得点者] 安藤寿岐、中野伸哉、相良竜之介、石原央羅

第32回九州クラブユースサッカー U-18 選手権大会 決勝

11/1(日)

サガン鳥栖 U−18 **4(2-0, 2-1)1** アビスパ福岡

[得点者] 兒玉澪王斗、西村洸大、岡英輝2

その他の試合結果

2020.11.2 時点

高円宮杯JFA U-15 サッカーリーグ2020九州
10/24(土)第9節
サガン鳥栖 U−15 **6(2-0, 4-0)0** 大分トリニータ
[得点者] 赤崎陵治郎2、山﨑遥稀、先田颯成、大場章太郎、林奏太朗

高円宮杯JFA U-13 サッカーリーグ2020九州
10/24(土)第9節
サガン鳥栖 U−15 **4(2-0, 2-0)0** 大分トリニータ
[得点者] 原口幸之助2、東口藍太郎、山口耀琉

高円宮杯JFA U-15 サッカーリーグ2020九州
10/24(土)第9節
サガン鳥栖 U−15唐津 **1(1-0, 5-1)4** 太陽スポーツ
[得点者] 小松皐

高円宮杯JFA 第32回全日本U-15サッカー選手権大会 九州予選
10/31(土)
サガン鳥栖 U−15 **5(3-1, 2-0)1** サガン鳥栖 U−15唐津
[得点者(鳥栖)] 増﨑康清2、林奏太朗、堺屋佳介、先田颯成
[得点者(唐津)] 小松皐

2020 JFA 第44回全日本U-12サッカー選手権大会 佐賀県大会
10/31(土)予選リーグ
サガン鳥栖 U−12 **4(2-0, 2-0)0** 浜玉JFC
[得点者] 清水法生3、弓削昊椰2、米湊勇弥2、片渕縁4、廣井琉人2、高木玲音、小野禅竜4、梶原宏聖、籾井絆2

2020 JFA 第44回全日本U-12サッカー選手権大会 佐賀県大会
11/1(日)予選リーグ
サガン鳥栖 U−12 **2(1-0, 1-0)0** 唐津city football club
[得点者] 清水法生、高木玲音

2020 JFA 第44回全日本U-12サッカー選手権大会 佐賀県大会
11/1(日)予選リーグ
サガン鳥栖 U−12 **2(0-0, 2-0)0** AVANCE
[得点者] 大前七楠音、米湊勇弥

2021年度新加入選手 第2回セレクション参加者募集中！

【サガン鳥栖U−15】

締切：2020年11月30日(月)必着

※現小学6年生対象

詳細はこちら

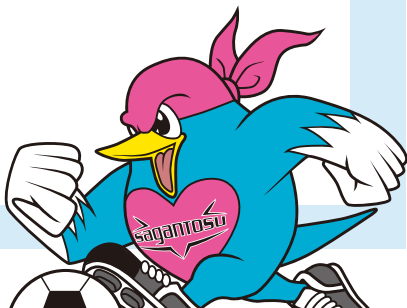

サガンティーナ通信

みなさんこんにちは♡
今節は『2020明治安田生命J1リーグ』第26節
名古屋グランパス戦。久光製薬×鳥栖市presents
「Hello 貼ろう 86周年 サロンパスデー」です。
前回のハーフタイムは法被を着用してパフォーマンスをさせていただきました。今節のパフォーマンスも楽しみにしていてくださいね(^o^)♪私たちサガンティーナも、駅前不動産スタジアムでお待ちしております♪

今回、みゆうが紹介するのはサガンティーナ2年目、4月23日が誕生日のMEBAEです♪MEBAEと言えば、ほんわか笑顔がチャームポイント！サガンティーナの癒し系担当ですが、なんと！！！趣味はサーフィンで、平泳ぎが得意だそうです☆
あの笑顔でサーフィンをしているMEBAEを見てみたいな～！是非スタジアムではMEBAEの癒し系笑顔と、柔軟性溢れるパフォーマンスに注目してくださいね♡♡

ウィントス活動日記

こんにちは！ウィントスだウィン！
この間のハロウィンはみんな仮装したウィン？
ＳＮＳで選手がやっていて面白そうだったウィン☆
来年はボクもやりたいウィン(^^♪
かわいくメイクするから期待しててほしいウィン！
チームの雰囲気も良いみたいだから今節は絶対勝てるウィン(^_-)-☆